



การไฟฟ้าส่วนภูมิภาค  
PROVINCIAL ELECTRICITY AUTHORITY

# วิญญูขอตัดไฟ

## Switching Deadline

11 ธ.ค. 67

เลขที่ ก.ท.อมน.(ปน.)2026 / ๒๕๖๗

วันที่ ๒๗ พ.ย. ๒๕๖๗

ชื่อผู้รับ นายพัทธนันท์ พิชิตสุวรรณชวล

ตำแหน่ง อ.ก.ปน.(ก.ท.)

ชื่อผู้ส่ง นายสมศักดิ์ นุชสาย

ตำแหน่ง ผ.จก.กฟส.อมน.

ด้วยการไฟฟ้า.....อ้อมน้อย.....ขอตัดไฟระบบ ๒๒ เควี ย้ายจุดติดตั้ง SF๖ ONU๐๕S-๐๔ ซอยวัดใหม่หนอง  
พะองค์ ตามแผนผังส่งเขเปแนบ จำนวน.....๑.....แผ่น ดังนี้

ที่	พิดเดอร์	วัน/เดือน/ปี	ตั้งแต่เวลา	ถึงเวลา	ลักษณะงานที่ปฏิบัติ/บริเวณ	จาก	ถึง	ผู้ควบคุมงาน
๑.	ONE๑๐	๑๕ ธ.ค. ๖๗	๐๘.๓๐ น.	๑๖.๓๐ น.	ขอตัดไฟระบบ ๒๒ เควี ย้ายจุดติดตั้ง SF๖ ONU๐๕S-๐๔ ซอยวัดใหม่หนองพะองค์	-ONE๑๐S-๐๒	- ONU๐๕S-๐๔ - ONU๐๓S-๐๔ - ONB๐๕S-๐๖ - ONB๐๙S-๐๖ - ONB๐๔S-๐๓ - ONU๐๕S-๐๖	นายเพชร พลุเพิ่ม ๐๘๑-๔๘๙-๖๒๐๔ ชม.กส.

พื้นที่ที่มีผู้ใช้ไฟได้รับผลกระทบ(ไฟดับ)...ปากซอยวัดใหม่หนองพะองค์ ถึงหมู่บ้าน สีนะวัฒนา

ผู้ประสานงานการดับไฟ ชื่อ...นายเกียรติศักดิ์ ขาวหนู.....ตำแหน่ง...พชง.๖.ผปน.....โทร...๐๖๓-๒๔๖-๔๙๕๓

พื้นที่ ที่ขอดับไฟปฏิบัติงานมีสายเคเบิลใยแก้วนำแสงของ กฟภ. (หากมีโอกาสชำรุด ผศส.กรส.(ก.๓) จะไปตรวจสอบก่อนปฏิบัติงาน)

๑.  มีสายเคเบิลใยแก้วนำแสง ๑.๑  มีโอกาสชำรุด ๑.๒  ไม่มีโอกาสชำรุด

๒.  ไม่มีสายเคเบิลใยแก้วนำแสง

๓.  พิกัดพื้นที่ดับไฟ

๓.๑ เริ่มต้น Lat : ๑๓.๖๗๖๘๗๖๔ Long : ๑๐๐.๓๒๑๓๒๔๓

๓.๒ สิ้นสุด Lat : ๑๓.๖๗๖๐๑๑๙ Long : ๑๐๐.๓๒๑๕๒๗๔



( นายสมศักดิ์ นุชสาย )

ตำแหน่ง ผจก.กฟส.อมน.

๒๗ พฤศจิกายน ๒๕๖๗



แผนกปฏิบัติการและบำรุงรักษา

โทร ๐๒-๔๒๐๖๖๕๖

สำหรับแผนควบคุมการจ่ายไฟ (ผคฟ.) กฟภ.๓  
เรียน อก.ปบ.(ก.๓)

0๗๖55-06  
0๗๖45-03  
0๗๖๙5-06  
0๗๖53-06  
0๗๖33-04  
0๗๖55-04

ผคฟ. พิจารณาแล้วเห็นควร

อนุมัติให้ดับไฟตามคำขอข้อ 1 ฟีดเตอร์ ONE10 จาก ONE10S-02 ถึง  
ในวันที่ 15 ต.ค. 67 ตั้งแต่เวลา 06.30 น. ถึง 16.30 น. ตามใบสั่งทำสวิชชิงเลขที่ 1812/67

พนักงานศูนย์ฯ นาย อภิสิทธิ์ เทียมบุญ ประสานงานการขอดับไฟกับ ทชย.เกียรติศักดิ์ ชาวบุญ

อภิสิทธิ์  
(นายอภิสิทธิ์ เทียมบุญ)  
วตถ. 5 มทท. นว.ฉพ.

สำหรับผู้อนุมัติ

ที่ ก.๓ กปบ.(คฟ.)

เรียน ผจก. กฟภ. ๓๓.

อก.บช.(ก.๓), อก.วว.(ก.๓)

อนุมัติ และแจ้ง จป. เพื่อตรวจสอบความปลอดภัย  
พร้อมทั้งลงข้อมูลแจ้งแผนดับไฟลงใน www.pea.co.th

ขั้นตอนการสวิชชิง 2 แผ่น

แผนผังแนบ 1 แผ่น



ผจพ. - (สถานีฯ - )

เพื่อทราบ และจัดพนักงานเข้าปฏิบัติงานร่วมกับศูนย์ฯ นครปฐม  
ตั้งแต่วันที่ - น. เป็นต้นไป จนกว่างานจะแล้วเสร็จ

(นายเลอพงศ์ แก่นจันทร์)

รท.ปบ.(ก3) ปฏิบัติงานแทน อก.ปบ.(ก3)

หน้าที 1 จาก 2  
ใบสั่งทำสวิตชิง

1. สถานที่ทำงาน	ซอยวัดใหม่หนองพะอง (ONE10)					
2. กำหนดวันที่ทำงาน	15 ธ.ค. 67	ระหว่าง	08.30 น.	ถึง	16.30 น.	
3. ผู้ขอทำงาน	กฟส.อมน.	งานที่ทำ	ย้ายจุดติดตั้ง SF6 ONU05S-04		ตามใบขอปฏิบัติงาน 1812/2567	
4. เตรียมการสวิตชิงโดย	นายศุภสวัสดิ์ เทียงผดุง			วันที่	10 ธันวาคม 2567	
5. ตรวจสอบสวิตชิงโดย				วันที่	10 ธันวาคม 2567	
6. อนุมัติสวิตชิงโดย				วันที่	10 ธันวาคม 2567	
7. สั่งทำสวิตชิงโดย	1. นายพรภัทร, น.ส.สุภัชชา, นายขุนทอง, นายศักดิ์สิทธิ์, นายพนิต 2. นายศุภสวัสดิ์, นายอนุสรณ์, นายธนิต, นายวรรณพงษ์, นายมนโษ 3. นายจิรวัดน์, นายวัฒนา, นายพิชชา, นายวีรวัชร, นายอมร				(กะ1 00.00 น. - 08.00 น.) (กะ2 08.00 น. - 16.00 น.) (กะ3 16.00 น. - 24.00 น.)	

ที่	รหัสอุปกรณ์	สภาพอุปกรณ์ ปกติก่อน ดำเนินการ	ดำเนินการ	เวลา	ผู้ดำเนินการ	ผู้สั่งการ	หมายเหตุ
1	ตรวจสอบอุปกรณ์ป้องกันและตัดตอนก่อนทำการสวิตชิง						
2	ONE-TP1	"OLTC" Auto	"OLTC" Manual		ONE		-
3	ONE-TP2	"OLTC" Auto	"OLTC" Manual		ONE		-
4	ONE05VB-01	"ON" Auto Reclose	"OFF" Auto Reclose		ONE		
5	ONE10VB-01	"ON" Auto Reclose	"OFF" Auto Reclose		ONE		
6	ย้ายโหลด ONE10 บางส่วนไปรับไฟจาก ONE05						
7	ONU03S-08	ปลด	สับ		อมน.	SF6	ตรงข้าม บ.บางกอกพัฒนามอเตอร์
8	ONU05S-06	สับ	ปลด, ล็อคคาน		อมน.	SF6	ม.ลี้วัฒนา
9	เมื่อพร้อมดับไฟ						
10	ONE10S-02	สับ	ปลด, ล็อคคาน		อมน.	SF6	ทางเข้าวัดใหม่หนองพะอง
11	ตรวจสอบ SF6 ONU03S-04, ONB09S-06, ONB05S-06(แยกวัดใหม่หนองพะอง) และ ONB04S-03(เอ็นวียานยนต์) สถานะ OPEN + ล็อคคาน						
12	แจ้งสถานะการจ่ายไฟให้ผู้ควบคุมงานทราบ						
13	แจ้งผู้ควบคุมงานให้ทำการ Test ไฟ Short Ground จุด G1						
14	แจ้งผู้ควบคุมงานให้ทำการ Test ไฟ Short Ground จุด G2						
15	แจ้งผู้ควบคุมงานให้ทำการ Test ไฟ Short Ground จุด G3						
16	หลังจากทำการ Test ไฟ Short Ground ครบทุกจุด พร้อมลงรายละเอียดใน Wesafe เรียบร้อยแล้ว						
17	ONE-TP1	"OLTC" Manual	"OLTC" Auto		ONE		
18	ONE-TP2	"OLTC" Manual	"OLTC" Auto		ONE		
19	ONE05VB-01	"OFF" Auto Reclose	"ON" Auto Reclose		ONE		
20	ONE10VB-01	"OFF" Auto Reclose	"ON" Auto Reclose		ONE		
21	แจ้งผู้ควบคุมงานปฏิบัติงานได้						
***** สิ้นสุด Switching ช่วงแรก *****							
22	หลังจากผู้ควบคุมงานแจ้งปฏิบัติงานแล้วเสร็จ						
23	ตรวจสอบ SF6 ที่ย้ายจุดติดตั้ง รหัส ONU05S-04(เลยวัดใหม่หนองพะอง สถานะ Close						
24	แจ้งผู้ควบคุมงานให้ทำการ ปลด Short Ground จุด G1						
25	แจ้งผู้ควบคุมงานให้ทำการ ปลด Short Ground จุด G2						
26	แจ้งผู้ควบคุมงานให้ทำการ ปลด Short Ground จุด G3						
27	หลังจากทำการ ปลด Short Ground ออก ครบทุกจุด พร้อมยืนยันข้อมูลลงใน Wesafe เรียบร้อยแล้ว						

ที่	รหัสอุปกรณ์	สภาพอุปกรณ์ ปกติก่อน ดำเนินการ	ดำเนินการ	เวลา	ผู้ดำเนินการ	ผู้สั่งการ	หมายเหตุ	
28	ONE-TP1	"OLTC" Auto	"OLTC" Manual		ONE		-	
29	ONE-TP2	"OLTC" Auto	"OLTC" Manual		ONE		-	
30	ONE05VB-01	"ON" Auto Reclose	"OFF" Auto Reclose		ONE			
31	ONE10VB-01	"ON" Auto Reclose	"OFF" Auto Reclose		ONE			
32	เมื่อพร้อมจ่ายไฟ							
33	ONE10S-02	ปลด	สับ		อมน.		SF6	ทางเข้าวัดใหม่หนองพะอง
34	ย้ายโหลด ONE10 บางส่วนกลับจาก ONE05							
35	ONU05S-06	ปลด	สับ		อมน.		SF6	ม.สีวิวัฒนา
36	ONU03S-08	สับ	ปลด, ล็อคคาน		อมน.		SF6	ตรงข้าม บ.บางกอกพัฒนามอเตอร์
37	แจ้งผู้ควบคุมงานทำการ ปลดล็อคคาน SF6 ONU03S-04, ONB05S-06(แยกวัดใหม่หนองพะอง) และ ONB04S-03(เอ็นวียานยนต์)							
38	ONE-TP1	"OLTC" Manual	"OLTC" Auto		ONE			
39	ONE-TP2	"OLTC" Manual	"OLTC" Auto		ONE			
40	ONE05VB-01	"OFF" Auto Reclose	"ON" Auto Reclose		ONE			
41	ONE10VB-01	"OFF" Auto Reclose	"ON" Auto Reclose		ONE			
***** สิ้นสุด Switching ทั้งหมด *****								

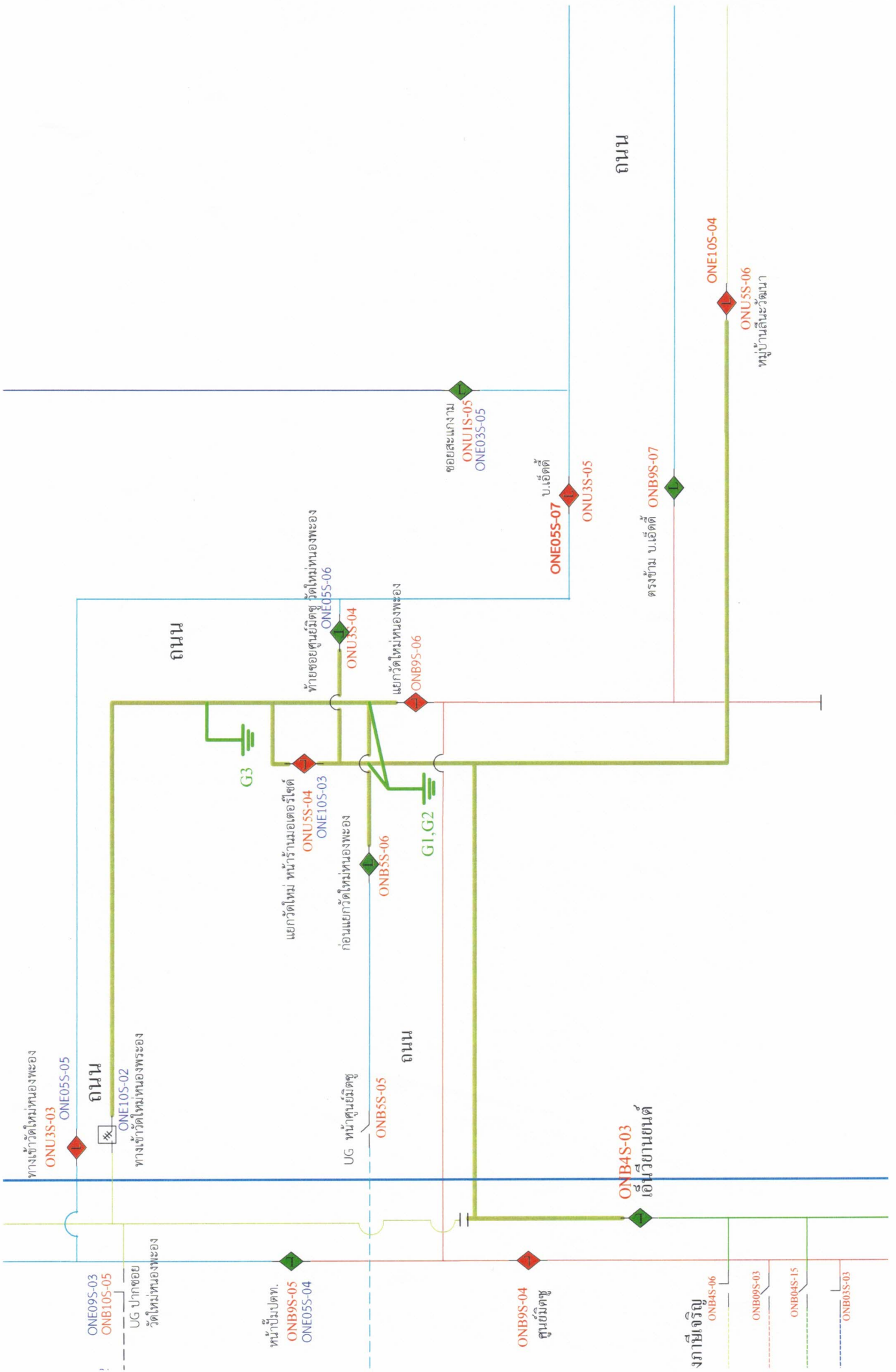

ถนน

ถนน

ถนน

ถนน

งาษาเขียว

หน้าปั้บปตท.

ศูนย์มิตร

เอ็นวีเอ็นเอ็นเอ็น

บ้านเอ็ดดี

บ้านเอ็ดดี

บ้านเอ็ดดี

บ้านเอ็ดดี

บ้านเอ็ดดี

บ้านเอ็ดดี

G3

G1, G2

ทางเข้าวัดใหม่หนองพะอง

ทางเข้าวัดใหม่หนองพะอง

แยกวัดใหม่หนองพะอง

ก่อนแยกวัดใหม่หนองพะอง

ท้ายซอยศูนย์มิตร วัดใหม่หนองพะอง

ซอยสะแกงาม

บ้านเอ็ดดี

ตรงข้าม บ้านเอ็ดดี

หมู่บ้านสันติสวัสดิ์นา

ONE09S-03

ONB10S-05

UG ปากซอย

วัดใหม่หนองพะอง

ONE10S-02

ONE10S-03

ONE10S-04

ONE10S-05

ONE10S-06

ONE10S-07

ONE10S-08

ONE10S-09

ONE10S-10

ONE10S-11

ONE10S-12

ONE10S-13

ONE10S-14

ONE10S-15

ONE10S-16

ONE10S-17

ONE10S-18

ONE10S-19

ONE10S-20

ONE10S-21

ONE10S-22

ONE10S-23

ONE10S-24

ONE10S-25

ONE10S-26

ONE10S-27

ONE10S-28

ONE10S-29

ONE10S-30

ONU3S-03

ONU5S-05

ONU5S-04

ONU5S-03

ONU5S-02

ONU5S-01

ONU5S-00

ONU5S-00

ONU5S-00

ONU5S-00

ONU5S-00

ONU5S-00

ONU5S-00

ONU5S-00

ONU5S-00

ONU5S-00

ONU5S-00

ONU5S-00

ONU5S-00

ONU5S-00

ONU5S-00

ONU5S-00

ONU5S-00

ONU5S-00

ONU5S-00

ONU5S-00

ONU5S-00

ONU5S-00

ONU5S-00

ONU5S-00

ONU5S-00

ONU5S-00

ONU5S-00

ONU9S-03

ONB10S-05

UG ปากซอย

วัดใหม่หนองพะอง

ONE10S-02

ONE10S-03

ONE10S-04

ONE10S-05

ONE10S-06

ONE10S-07

ONE10S-08

ONE10S-09

ONE10S-10

ONE10S-11

ONE10S-12

ONE10S-13

ONE10S-14

ONE10S-15

ONE10S-16

ONE10S-17

ONE10S-18

ONE10S-19

ONE10S-20

ONE10S-21

ONE10S-22

ONE10S-23

ONE10S-24

ONE10S-25

ONE10S-26

ONE10S-27

ONE10S-28

ONE10S-29

ONE10S-30

ONU3S-03

ONU5S-05

ONU5S-04

ONU5S-03

ONU5S-02

ONU5S-01

ONU5S-00

ONU5S-00

ONU5S-00

ONU5S-00

ONU5S-00

ONU5S-00

ONU5S-00

ONU5S-00

ONU5S-00

ONU5S-00

ONU5S-00

ONU5S-00

ONU5S-00

ONU5S-00

ONU5S-00

ONU5S-00

ONU5S-00

ONU5S-00

ONU5S-00

ONU5S-00

ONU5S-00

ONU5S-00

ONU5S-00

ONU5S-00

ONU5S-00

ONU5S-00

ONU5S-00

ONU9S-03

ONB10S-05

UG ปากซอย

วัดใหม่หนองพะอง

ONE10S-02

ONE10S-03

ONE10S-04

ONE10S-05

ONE10S-06

ONE10S-07

ONE10S-08

ONE10S-09

ONE10S-10

ONE10S-11

ONE10S-12

ONE10S-13

ONE10S-14

ONE10S-15

ONE10S-16

ONE10S-17

ONE10S-18

ONE10S-19

ONE10S-20

ONE10S-21

ONE10S-22

ONE10S-23

ONE10S-24

ONE10S-25

ONE10S-26

ONE10S-27

ONE10S-28

ONE10S-29

ONE10S-30

ONU3S-03

ONU5S-05

ONU5S-04

ONU5S-03

ONU5S-02

ONU5S-01

ONU5S-00

ONU5S-00

ONU5S-00

ONU5S-00

ONU5S-00

ONU5S-00

ONU5S-00

ONU5S-00

ONU5S-00

ONU5S-00

ONU5S-00

ONU5S-00

ONU5S-00

ONU5S-00

ONU5S-00

ONU5S-00

ONU5S-00

ONU5S-00

ONU5S-00

ONU5S-00

ONU5S-00

ONU5S-00

ONU5S-00

ONU5S-00

ONU5S-00

ONU5S-00

ONU5S-00

ONU9S-03

ONB10S-05

UG ปากซอย

วัดใหม่หนองพะอง

ONE10S-02

ONE10S-03

ONE10S-04

ONE10S-05

ONE10S-06

ONE10S-07

ONE10S-08

ONE10S-09

ONE10S-10

ONE10S-11

ONE10S-12

ONE10S-13

ONE10S-14

ONE10S-15

ONE10S-16

ONE10S-17

ONE10S-18

ONE10S-19

ONE10S-20

ONE10S-21

ONE10S-22

ONE10S-23

ONE10S-24

ONE10S-25

ONE10S-26

ONE10S-27

ONE10S-28

ONE10S-29

ONE10S-30

ONU3S-03

ONU5S-05

ONU5S-04

ONU5S-03

ONU5S-02

ONU5S-01

ONU5S-00

ONU5S-00

ONU5S-00

ONU5S-00

ONU5S-00

ONU5S-00

ONU5S-00

ONU5S-00

ONU5S-00



การไฟฟ้าส่วนภูมิภาค  
PROVINCIAL ELECTRICITY AUTHORITY

จาก ผกส.กฟส.อ้อมน้อย

เลขที่

เรื่อง ขออนุมัติดับไฟเพื่อปฏิบัติงาน

อ้างถึง

สิ่งที่ส่งมาด้วย แผนผังบริเวณงานที่ดำเนินงาน

เรียน ผจก. ผ่าน รรจก.(ท.) กฟส.อ้อมน้อย

ถึง ผจก.กฟส.อ้อมน้อย

วันที่ 25 พฤศจิกายน 2567

ด้วยวันอาทิตย์ที่ 15 ธันวาคม 2567 ตั้งแต่เวลา 8.30 - 16.30 น. ผกส.กฟส.อ้อมน้อยมีแผนงานดับไฟฟ้า  
เพื่อย้าย SF6 บริเวณ บจก.มณี อานันท์ พร็อพเพอร์ตี้ส์ โดยมีรายละเอียด วงจรที่ขอดับไฟปฏิบัติงานดังนี้

1. ระบบสายส่ง 115 เควี สถานีฯ.....ตั้งแต่.....

ถึง.....

2. ระบบจำหน่าย 22 เควี สถานีฯ...ONE ฟีดเคอร์ 10 ตั้งแต่...บจก.มณี อานันท์.พร็อพเพอร์ตี้ส์

ถึง.....

3. ระบบจำหน่ายแรงต่ำ หม้อแปลง.....ตั้งแต่.....

ถึง.....

ทั้งนี้ ผกส.กฟส.อ้อมน้อย ได้มอบหมายให้ นายเพชร พูลเพิ่ม ตำแหน่ง ชผ.กส. หมายเลข  
โทรศัพท์มือถือ 081-489-6204 เป็นผู้ควบคุมและประสานงานในการดับไฟ ให้เป็นไปด้วยความเรียบร้อย  
และแล้วเสร็จภายในเวลาที่กำหนด

(นายเสน่ห์ พยับเดช)

ผผ.กส. กฟส.อ้อมน้อย

ผผ.ปบ.,ผผ.กส.

- อนุมัติและแจ้งส่วนเกี่ยวข้องดำเนินการ
- ผผ.ปบ.ประสานงาน ผกส. พร้อมจัดทำประกาศดับไฟ

(นายสมศักดิ์ นุชสาย)

ผจก.กฟส.อ้อมน้อย

แผนกก่อสร้างระบบไฟฟ้า

โทรศัพท์ 14352

๒๕ พย ๒๕๖๗